



**cardeco's**

CATÁLOGO TEXTIL ESCOLAR

**2024**





Fabricación propia  
desde 1965



Diseño y confección  
personalizada

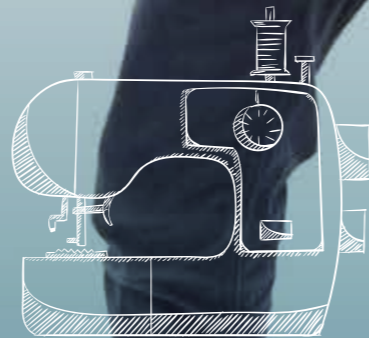

Personalización de  
todo tipo de productos

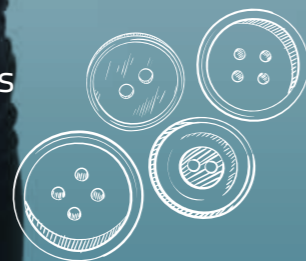

Patronazgo, confección,  
plancha, etiquetado  
y distribución propia

**cardeco's**



# ÍNDICE

Página

Modelo Erizo	6
Modelo Dinos	7
Modelo Monkey	8
Modelo Jurassic	9
Modelo Sirenas	10
Modelo Estrellas	11
Modelo Espacio	12
Modelo Mascotas	13
Modelo Piratas	14
Modelo Heromask	15
Modelo Caperucita	16
Modelo China	17
Modelo Tipi	18
Modelo Heroe	19
Modelo Gnomos	20
Modelo Marvel	21
Modelo Básico	22
Babero Básico	22
Toalla	22
Pichis	24
Estola	25
Estola botones laterals	30
Estola doble bolsillo central	32
Estola Básica	34
Estola estampada	34
Eslona triple bolsillo	35
Estola chambray	36
Bata cuadro ancho	36
Delantal	37
Bata sin mangas	38
Bata manga larga	40
Hasta fin de existencias	42





# Erizo

**Composición:**  
100% Algodón

Cuadro Granate combinado con estampado de erizos

**Detalles:**

- > Bies verde botella en el cuello
- > Goma en los puños
- > Tira para colgar

**Bolsa muda + plástico**  
Ref. 2628

**Bolsa merienda**  
Ref. 2028

**Bolsa merienda + plástico**  
Ref. 2528

**Bolsa muda + plástico**  
Ref. 2603

**Bolsa merienda**  
Ref. 2003

**Bolsa merienda + plástico**  
Ref. 2503

**Composición:**  
65% Algodón – 35% Poliéster

Cuadro amarillo combinado con cuadro gris a mangas y estampado de dinos en el lado derecho de delante

**Detalles:**

- > Bolsillo combinado con amarillo liso y dibujo de dino
- > Goma en los puños
- > Tira para colgar

# Dinos



**Bata botones**  
Ref. 1028



**Baby goma**  
Ref. 8228



**Mochila**  
Ref. 2228



**Bolsa muda**  
Ref. 2128



**Babero**  
Ref. 7828



**Mochila**  
Ref. 2203



**Bolsa muda**  
Ref. 2103

**Baby goma**  
Ref. 8203



**Babero**  
Ref. 7503



**Bata botones**  
Ref. 1003





# Monkey

**Composición:**  
80% Algodón – 20% Poliéster

Liso verde oscuro combinado con estampado de monkeys.

- Detalles:**
- > Contraste de bias lila en el cuello
  - > Goma en los puños
  - > Tira para colgar



**Bata botones**  
Ref. 1000



**Mochila**  
Ref. 2200



**Babero**  
Ref. 7500

**Baby goma**  
Ref. 8200



**Bolsa muda**  
Ref. 2100



**Bolsa muda + plástico**  
Ref. 2600

**Bolsa merienda**  
Ref. 2000

**Bolsa merienda + plástico**  
Ref. 2500



**Mochila**  
Ref. 2209



**Bolsa muda + plástico**  
Ref. 2609

**Bolsa merienda**  
Ref. 2009

**Bolsa merienda + plástico**  
Ref. 2509



**Babero**  
Ref. 7509



**Bolsa muda**  
Ref. 2109

**Baby goma**  
Ref. 8209



**Bata botones**  
Ref. 1009

**Composición:**  
50% Algodón – 50% Poliéster

Estampado de dinosaurios en el lado derecho y cuadro de vichy color verde con contraste.

- Detalles:**
- > Bies en el cuello
  - > Goma en los puños
  - > Tira para colgar

# Jurassic



# Sirenas

**Composición:**  
100% Algodón

Estampado de Sirenas combinado con  
estampado lila de puntitos

**Detalles:**

- > Bies rosa en el cuello
- > Goma en los puños
- > Tira para colgar

**Bolsa muda + plástico**  
Ref. 2607

**Bolsa merienda**  
Ref. 2007

**Bolsa merienda + plástico**  
Ref. 2507

**Bolsa muda + plástico**  
Ref. 2606

**Bolsa merienda**  
Ref. 2006

**Bolsa merienda + plástico**  
Ref. 2506

**Composición:**  
65% Algodón – 35% Poliéster

Cuadro azul royal combinado con  
estampado de estrellas y constelaciones

**Detalles:**

- > Bies azul claro en el cuello y bolsillo
- > Goma en los puños
- > Tira para colgar

# Estrellas



**Mochila**  
Ref. 2207



**Bolsa muda**  
Ref. 2107



**Babero**  
Ref. 7507



**Baby goma**  
Ref. 8207



**Bata botones**  
Ref. 1007



**Mochila**  
Ref. 2206



**Bolsa muda**  
Ref. 2106



**Babero**  
Ref. 7506



**Baby goma**  
Ref. 8206



**Bata botones**  
Ref. 1006



# Espacio

**Composición:**  
65% Algodón – 35% Poliéster

Cuadro azul royal combinado con estampado de astronautas

**Detalles:**  
> Bies naranja en el cuello  
> Goma en los puños  
> Tira para colgar

**Bolsa muda + plástico**  
Ref. 2608

**Bolsa merienda**  
Ref. 2008

**Bolsa merienda + plástico**  
Ref. 2508

**Bolsa muda + plástico**  
Ref. 2627

**Bolsa merienda**  
Ref. 2027

**Bolsa merienda + plástico**  
Ref. 2527

**Composición:**  
65% Algodón – 35% Poliéster

Cuadro lila combinado con cuadro gris y estampado de Mascotas

**Detalles:**  
> Bies en el cuello  
> Goma en los puños  
> Tira para colgar

# Mascotas



**Mochila**  
Ref. 2208



**Bolsa muda**  
Ref. 2108



**Babero**  
Ref. 7508

**Bata botones**  
Ref. 1008



**Baby goma**  
Ref. 8208



**Mochila**  
Ref. 2227



**Bolsa muda**  
Ref. 2127



**Babero**  
Ref. 7527

**Baby goma**  
Ref. 8227



**Bata botones**  
Ref. 1027



# Piratas

**Composición:**  
65% Algodón – 35% Poliéster

Cuadro amarillo combinado con estampado de Piratas

**Detalles:**  
> Bies amarillo en el cuello y dibujo de pirata en el bolsillo  
> Goma en los puños  
> Tira para colgar

**Bolsa muda + plástico**  
Ref. 2657

**Bolsa merienda**  
Ref. 2057

**Bolsa merienda + plástico**  
Ref. 2557

**Bolsa muda + plástico**  
Ref. 2626

**Bolsa merienda**  
Ref. 2026

**Bolsa merienda + plástico**  
Ref. 2526

**Composición:**  
65% Algodón – 35% Poliéster

Cuadro rojo y verde combinado con estampado de Heromask

**Detalles:**  
> Bies verde en el cuello  
> Goma en los puños  
> Tira para colgar



**Mochila**  
Ref. 2257



**Bolsa muda**  
Ref. 2157



**Babero**  
Ref. 7557

**Bata botones**  
Ref. 1057



**Baby goma**  
Ref. 8257



**Mochila**  
Ref. 2226



**Bolsa muda**  
Ref. 2126



**Babero**  
Ref. 7526

**Bata goma**  
Ref. 8226



**Baby botones**  
Ref. 1026



# Heromask



# Caperucita

**Composición:**  
65% Algodón – 35% Poliéster

Cuadro rojo combinado con estampado de Caperucita en el bolsillo y mangas

**Detalles:**  
> Bies rojo con puntos en el cuello y bolsillo  
> Goma en los puños  
> Tira para colgar

**Bolsa muda + plástico**  
Ref. 2643

**Bolsa merienda**  
Ref. 2043

**Bolsa merienda + plástico**  
Ref. 2543

**Bolsa muda + plástico**  
Ref. 2680

**Bolsa merienda**  
Ref. 2080

**Bolsa merienda + plástico**  
Ref. 2580

**Composición:**  
65% Algodón – 35% Poliéster

Cuadro rosa claro combinado con estampado con características chinas y estampado de flores

**Detalles:**  
> Doble Bolsillo  
> Goma en los puños  
> Tira para colgar

# China



**Mochila**  
Ref. 2243

**Bolsa muda**  
Ref. 2143

**Baby goma**  
Ref. 8243



**Babero**  
Ref. 7543



**Bata Botones**  
Ref. 1043



**Mochila**  
Ref. 2280

**Bolsa muda**  
Ref. 2180



**Babero**  
Ref. 7580

**Baby goma**  
Ref. 8280



**Bata botones**  
Ref. 1080





# Tipi

**Composición:**  
65% Algodón – 35% Poliéster

Cuadro rosa fúcsia con el canesú superior con estampado combinado de osos y tipis

- Detalles:**
- > Doble bolsillo
  - > Goma en los puños
  - > Tira para colgar

**Bolsa muda + plástico**  
Ref. 2681

**Bolsa merienda + plástico**  
Ref. 2581

**Bolsa muda + plástico**  
Ref. 2682

**Bolsa merienda + plástico**  
Ref. 2582

**Composición:**  
65% Algodón – 35% Poliéster

Estampado con diferentes heroes en el centro combinado con mangas de cuadro color pistacho y manga renglant.

- Detalles:**
- > Doble bolsillo de color naranja liso
  - > Goma en los puños
  - > Tira para colgar

# Heroes



**Mochila**  
Ref. 2281



**Bolsa merienda**  
Ref. 2081



**Babero**  
Ref. 7581



**Baby goma**  
Ref. 8281

**Bolsa muda**  
Ref. 2181



**Bata botones**  
Ref. 1081



**Mochila**  
Ref. 2282



**Bolsa merienda**  
Ref. 2082



**Babero**  
Ref. 7582



**Baby goma**  
Ref. 8282



**Bolsa muda**  
Ref. 2182



**Bata botones**  
Ref. 1082



# Gnomos

**Composición:**  
100% Algodón

Estampado de Gnomos combinado con  
estampado amarillo de flores

**Detalles:**

- > Bies ocre en el cuello
- > Goma en los puños
- > Tira para colgar



**Mochila**  
Ref. 2256



**Bolsa muda**  
Ref. 2156



**Babero**  
Ref. 7556

**Baby goma**  
Ref. 8256



**Bata botons**  
Ref. 1056



**Bolsa muda + plástico**  
Ref. 2656

**Bolsa merienda**  
Ref. 2056

**Bolsa merienda + plástico**  
Ref. 2556

# Marvel

**Composición:**  
65% Algodón – 35% Poliéster

Cuadro Rojo de dos medidas  
combinado con estampado de Marvel  
en el canesú derecho y bolsillo izquierdo

**Detalles:**

- > Bies azul en el cuello y bolsillo derecho
- > Cierre con botones
- > Goma en los puños
- > Tira para colgar



**Bata botones**  
Ref. 1035



# Básico

**Composición:**  
50% Algodón – 50% Poliéster

Cuadro básico con color a escoger y bias y bolsillos con popelín liso de contraste.

**Detalles:**  
> Goma en los puños  
> Tira para colgar

**Colores disponibles:**  
Azul  
Rosa  
Rojo  
Naranja  
Turquesa



**Baby goma**  
Ref. 82

**Bata botones**  
Ref. 10



**Babero**  
Ref. 75



**Toalla grande**  
Ref. 700

**Toalla Mediana**  
Ref. 701

**Medidas**  
Grande: 53 cm x 40 cm  
Mediana: 49 cm x 31 cm

**Colores disponibles:**

- Verde oscuro
- Gris claro
- Rojo
- Lila
- Turquesa
- Blanc
- Verde
- Fucsia
- Amarillo
- Azul Royal



# Pichis

**Composición:**  
65% Algodón - 35% Poliéster

**Detalles:**  
> Cierre cremallera central

**Tallas disponibles:**  
> XS, S, M, L, XL, XXL, XXXL

## Bajo pedido

Disponibles en todos los estampados

## Bajo pedido

Disponibles en todos los estampados

# Estola

**Composición:**  
65% Algodón - 35% Poliéster

Cuadro delante y detrás combinado con tiras y bolsillo derecho y estampado delantero y bolsillo

**Detalles:**  
> Doble lazo delante y detrás  
> Talla única



**Sirenas**  
Ref. 4507

**ABC**  
Ref. 4599

**Mascotas**  
Ref. 4527

**Espacio**  
Ref. 4508

**Gnomos**  
Ref. 4556



**Jurassic**  
Ref. 3509



**Sirenas**  
Ref. 3507



# Estola

**Composición:**  
65% Algodón - 35% Poliéster

Cuadro delante y detrás combinado con tiras y bolsillo derecho y estampado delantero y bolsillo

**Detalles:**

- > Doble lazo delante y detrás
- > Talla única

**Bajo pedido**  
Disponibles en todos los estampados

Medidas y guía de tallas en las páginas 46

**Bajo pedido**  
Disponibles en todos los estampados

Medidas y guía de tallas en las páginas 46

**Espacio**  
Ref. 3508



**Mascotas**  
Ref. 3527



**China**  
Ref. 3580



**Caperucita**  
Ref. 3543



**Gnomos**  
Ref. 3556



**ABC**  
Ref. 3599





# Estola

Medidas y guía de tallas en las páginas 46

## Bajo pedido

Disponibles en todos los estampados



**Erizo**  
Ref. 3528

**Turquesa**  
Ref. 3598

**Tipi**  
Ref. 3581

**Dinos**  
Ref. 3503

**Monkey**  
Ref. 3500





# Estola botones laterales

**Composición:**  
65% Algodón - 35% Poliéster

**Detalles:**  
> Estola talla única con atadura de botones en el lateral y doble bolsillo a la cintura. Contraste de cuadro y bolsillos estampados.

**Bajo pedido**  
Disponibles en todos los estampados

**Composición:**  
65% Algodón - 35% Poliéster

**Detalles:**  
> Estola talla única con atadura en la cintura.  
> Talla unisex.  
> Contraste liso y estampado con pieza central.  
> Doble Bolsillo.

**Composición:**  
65% Algodón - 35% Poliéster

Estola que combina el estampado con características chinas y flores y el cuadro rosa con una bolsillo en el lado derecho.

**Detalles:**  
> Doble atadura delante y detrás  
> Talla única

**Flor gris**  
Ref. 5047

**Piratas**  
Ref. 5057

**Espacio**  
Ref. 5008

**Flor lila**  
Ref. 5003

**Flor Azul**  
Ref. 4204

**Flor lila**  
Ref. 4203

**Corazón**  
Ref. 4202

**China**  
Ref. 4181





# Estola doble bolsillo central

**Composición:**  
65% Algodón - 35% Poliéster

**Detalles:**  
> Estola talla única con atadura de botones en el lateral.  
Bolsillo grande que ocupa todo el ancho de la estola y una  
segundo bolsillo en el lateral. Bolsillo grande de contraste  
y bolsillo pequeño al bias.

Mides i guia de Tallas a la pàgina 46

**Bajo pedido**  
Disponibles en todos los estampados



**Cuadro Azul**  
Ref. 4001



**Cuadro granate**  
Ref. 4002



**Cuadro fucsia**  
Ref. 4003



**Farsells**  
Ref. 4004



**Rallas grises**  
Ref. 4005



# Estola básica

**Composición:**  
100% Poliéster

**Detalles:**  
> Cierre de clips  
modulables en el lateral

**Colores disponibles:**  
■ Azul  
■ Rosa  
■ Rojo  
■ Naranja  
■ Turquesa

**Básica**  
Ref. 3500



**Composición:**  
65% Algodón - 35% Poliéster

**Detalles:**  
> Estola talla única con atadura de botones en el lateral.  
> Tejido liso delante y detrás con bolsillo central doble y tercer bolsillo combinando con cuadro en el lado izquierdo.

**Roja**  
Ref. 4401

**Azul**  
Ref. 4402



# Estola triple bolsillo

# Estola estampada

**Composición:**  
100% Poliéster

**Detalles:**  
> Cierre de clips  
modulables en el lateral  
> Bolsillo estampado

**Colores disponibles:**  
■ Naranja  
■ Turquesa  
■ Fucsia

Ref. 3601

Ref. 3602

Ref. 3603





# Estola

**Composición:**  
65% Algodón - 35% Poliéster

**Detalles:**  
> Estola chambray tejana cruzada a la espalda. Ancho de cintura. Doble bolsillo con estampado de frutas.

**Composición:**  
65% Algodón - 35% Poliéster

**Detalles:**  
> Bata talla única con cuadro a escojer. Cuadro al bias. Bolsillo central grande.

## Bajo pedido

Disponibles en todos los estampados



**Chambray**  
Ref. 4301



**Cuadros**  
Ref. 4600

# Bata cuadro ancho

## Bajo pedido

Disponibles en todos los estampados



**Sirenas**  
Ref. 4807

**Caperucita**  
Ref. 4843

**Flor Azul**  
Ref. 4898

**Composición:**  
65% algodón - 35% Poliéster

Delantal con 4 bolsillos y combinando estampado, cuadro y liso. Talla única.

# Delantal



# Bata sin mangas

## Composición:

80% Algodón - 20% Poliéster

Bata con estampado o cuadro delante y detrás con bolsillos de contraste.

## Detalles:

- > Cierre de botones
- > Bies en el cuello
- > Sisa combinada

## Tallas disponibles:

- > SP, P, M, G, SG, SSG y SSSG

## Geometría

Ref. 5513

## Sirenas

Ref. 5507

## Flor Roja

Ref. 5551

## Flor Azul

Ref. 5550



**Estrellas**  
Ref. 5524



**Bajo pedido**  
Disponibles en todos los estampados



# Bata manga larga

**Composición:**  
65% algodón - 35% poliéster

Cuadro Lola en la bata de manga larga.  
Combinado en el lado derecho y bolsillo izquierdo de contraste.

**Detalles:**  
> Goma en el puño  
> Bies en el cuello y bolsillos  
> Cierre de botones de contraste

**Tallas disponibles:**  
> XS, S, M, L, XL, XXL, XXXL

**ABC**  
Ref. 9999



**Flor lila**  
Ref. 9903



**Flor gris**  
Ref. 9947



**Corazón**  
Ref. 9902



**Flor Azul**  
Ref. 9950



**Flor Roja**  
Ref. 9951



**Manzana**  
Ref. 9901



**Composición:**  
65% algodón - 35% poliéster

Cuadro Lola en la bata de manga larga.  
Combinado en el lado derecho y bolsillo izquierdo de contraste.

**Detalles:**  
> Goma en el puño  
> Bies en el cuello y bolsillos  
> Cierre de cremallera de contraste

**Tallas disponibles:**  
XS, S, M, L, XL, XXL, XXXL



# Fada

**Composición:**  
65% Algodón – 35% Poliéster

Cuadro rosa combinado con estampado de hadas y Estrellas

**Detalles:**

- > Bies fucsia en el cuello
- > Goma en los puños
- > Tira para colgar

**Bolsa muda + plástico**  
Ref. 2624

**Bolsa merienda**  
Ref. 2024

**Bolsa merienda + plástico**  
Ref. 2524

**Bolsa muda + plástico**  
Ref. 2661

**Bolsa merienda**  
Ref. 2061

**Bolsa merienda + plástico**  
Ref. 2561

**Composición:**  
65% Algodón – 35% Poliéster

Cuadro amarillo combinado con estampado de fantasía y búhos de colores. Un estampado cruzado delante con un lado más ancho que en otro.

**Detalles:**

- > Bies fucsia en el cuello
- > Goma en los puños
- > Tira para colgar



**Bata botones**  
Ref. 1024



**Bata goma**  
Ref. 8224



**Bata botones**  
Ref. 1061



**Bata goma cuello**  
Ref. 8261

**Babero**  
Ref. 7861



**Bolsa muda**  
Ref. 2161



**Mochila**  
Ref. 2261



Hasta fin de existencias

Hasta fin de existencias

# Nens

**Composición:**  
50% Algodón – 50% Poliéster

Cuadro azul combinado con estampado de niños jugando en el colegio en el canesú de delante.

**Detalles:**

- > Bolsillo de cuadro azul con bias naranja.
- > Goma en los puños
- > Tira para colgar

**Bolsa muda + plástico**  
Ref. 2629

**Bolsa merienda**  
Ref. 2029

**Bolsa merienda + plástico**  
Ref. 2529

**Bolsa muda + plástico**  
Ref. 2648

**Bolsa merienda**  
Ref. 2048

**Bolsa merienda + plástico**  
Ref. 2548

**Composición:**  
100% Algodón

Estampado de monsters combinado con azul i naranja liso

**Detalles:**

- > Bies azul marino en el cuello
- > Goma en los puños
- > Tira para colgar

**Baby goma**  
Ref. 8229



**Bata botones**  
Ref. 1029



Medidas y guía de tallas en las páginas 46



**Babero**  
Ref. 7548



**Bolsa muda**  
Ref. 2148

**Baby goma**  
Ref. 8248



**Mochila**  
Ref. 2248



**Bata botones**  
Ref. 1048



Medidas y guía de tallas en las páginas 46

Hasta fin de existencias

Hasta fin de existencias

# Monster



# Flor rosa

**Composición:**  
65% Algodón – 35% Poliéster

Cuadro rosa combinado con estampado de flor rosa

**Detalles:**

- > Bies rosa clar en el cuello
- > Goma en los puños
- > Tira para colgar

**Bolsa muda**  
Ref. 2147



**Babero**  
Ref. 7547



**Mochila**  
Ref. 2247



**Bolsa muda + plástico**  
Ref. 2647

**Bolsa merienda**  
Ref. 2047

**Bolsa merienda + plástico**  
Ref. 2547

**Baby goma**  
Ref. 8247



**Bata botones**  
Ref. 1047

**Flor rosa**  
Ref. 3547



**Composición:**  
65% Algodón - 35% Poliéster

Cuadro delante y detrás combinado con tiras y bolsillo derecho y estampado delantero y bolsillo

**Detalles:**

- > Doble lazo delante y detrás
- > Talla única

**Fantasia**  
Ref. 3561



# Pichis

**Composición:**  
65% Algodón - 35% Poliéster

**Detalles:**

- > Cierre cremallera central

**Tallas disponibles:**

- > XS, S, M, L, XL, XXL, XXXL

**Flor rosa**  
Ref. 4547



**Estrellas**  
Ref. 4506

**Estrellas**  
Ref. 3506



**Hada**  
Ref. 3524



Medidas y guía de tallas en las páginas 46

Medidas y guía de tallas en las páginas 46

Hasta fin de existencias

Hasta fin de existencias

Hasta fin de existencias

Hasta fin de existencias

# Estola



# Guía de tallas

## Baby botones

Talla	manga	ancho	largo
2	32	43	57
4	34	37	60
6	38	39	64
8	42	40	68
10	46	41	72
12	50	44	75
14	52	46	78

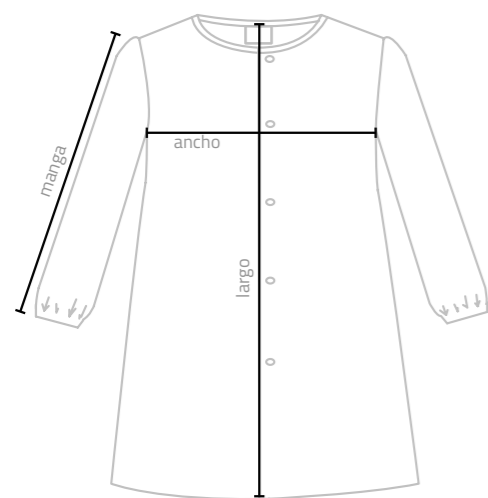

## Baby goma cuello

Talla	ancho	largo
0	39	46
1	42	51
2	44	54
4	47	58
6	49	62

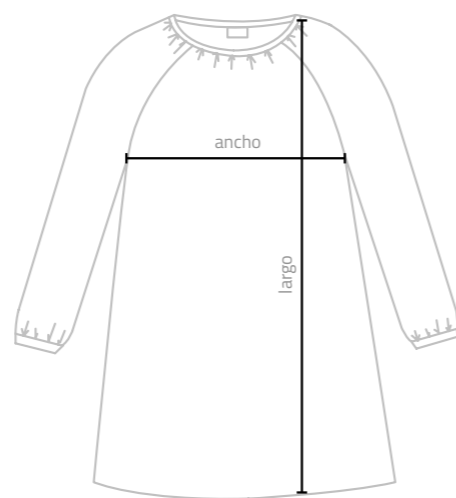

## Bata manga larga

Talla	manga	ancho	largo
S	62	52	81
M	64	57	84
L	67	61	87
XL	70	65	92
XXL	72	69	94

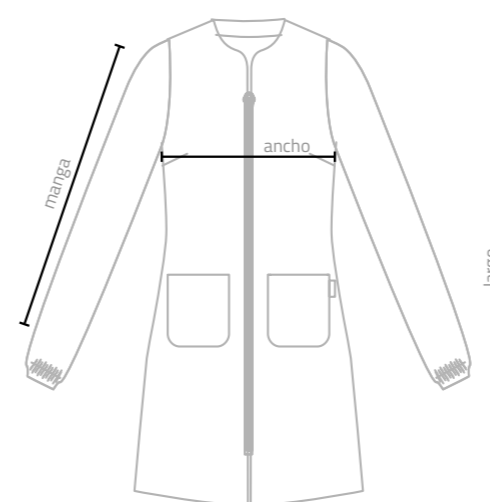

## Bata sin mangas

Talla	ancho	largo
S	50	88
M	54	90
L	56	94
XL	61	96
XXL	66	99

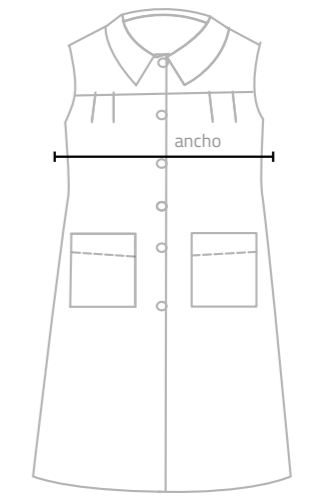

## Estola Básica

Talla	largo
Única	82



## Estola colección / No colección

Talla	largo
Única	74

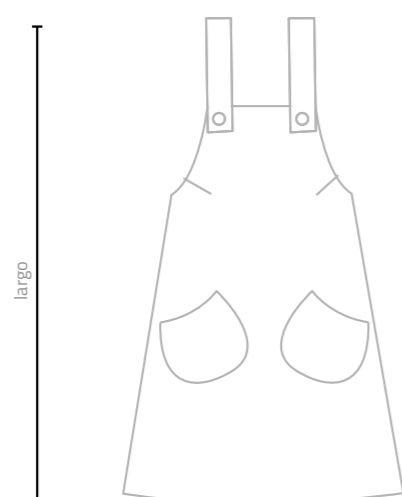

## Estola bolsillo estampada

Talla	largo
Única	82

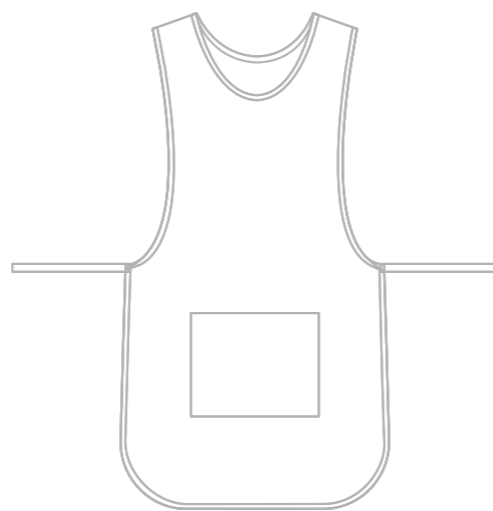

## Pichi

Talla	ancho	largo
XS	48	98
S	52	100
M	56	102
L	60	104
XL	64	106
XXL	68	108

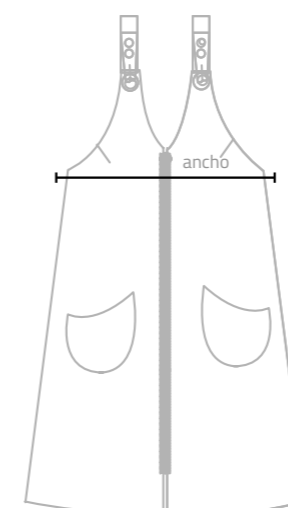

	alto	ancho	profundidad
Mochila	30	30	15
Bolsa muda	42	34	-
Bolsa merienda	30	24	-

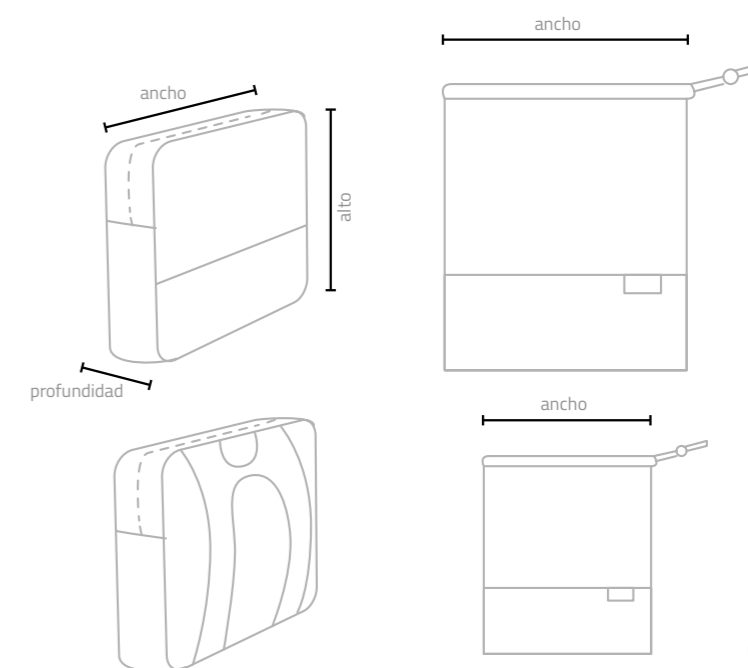





**Confeccionamos y distribuimos uniformes escolares y equipaciones deportivas**

**ardeco's**

